

SITUACIÓN DEFICIENCIAS DETERMINADAS

PREVIO

DURANTE

POSTERIOR

DEPARTAMENTO:	BAJA VERAPAZ	MUNICIPIO:	San Miguel Chicaj
NOMBRE DEL ESTABLECIMIENTO:	EODP	DIRECCIÓN DEL ESTABLECIMIENTO:	Cantón San Juan
CÓDIGO DEL ESTABLECIMIENTO:	15-02-0068-42	FECHA:	20/08/2024



Foto 1: Area de donde se esta realizando el mantenimiento y cambio de lamina.



Foto 2: Area de donde se esta realizando el mantenimiento y cambio de lamina y bajada de agua.



Foto 3: Area de donde se esta realizando el cambio e instalación de portones.

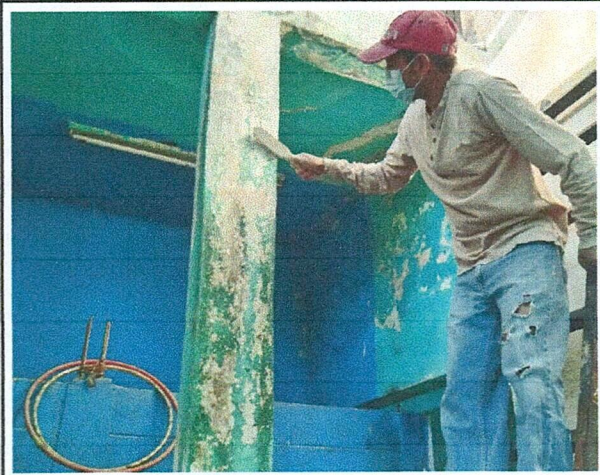

Foto 4: Area de donde se esta realizando el mantenimiento y cambio de piso en el area de lavamanos.

Observación: Si es necesario se pueden agregar hojas adicionales y actualizar el número de hojas.



Firma y selló del Presidente de la OPF



Firma y Sello Director Centro Educativo Público



SITUACIÓN DEFICIENCIAS DETERMINADAS

PREVIO

DURANTE

POSTERIOR

DEPARTAMENTO:	BAJA VERAPAZ	MUNICIPIO:	San Miguel Chicaj
NOMBRE DEL ESTABLECIMIENTO:	EODP	DIRECCIÓN DEL ESTABLECIMIENTO:	Cantón San Juan
CÓDIGO DEL ESTABLECIMIENTO:	15-02-0068-42	FECHA:	20/08/2024



Foto 5: Area de donde se esta realiznado el mantenimiento y cambio de sanitarios



Foto 6: Area de donde se esta realizando el mantenimiento y cambio de losa en el area de mingitorio.



Foto 7: Area de donde se esta realizando el mantenimiento de puertas y paredes en el area del baño.



Foto 8: Area de donde se esta realizando el mantenimiento y pintura de balcones.

Observación: Si es necesario se pueden agregar hojas adicionales y actualizar el número de hojas.

 <p>Firma y sello del Presidente de la OPF</p>	 <p>Firma y Sello Director Centro Educativo Público</p>
---	---